

→ **Observatoire de la commande publique :
améliorer la connaissance des marchés publics
& la visibilité des entreprises de la Construction**

Stéphanie PEPIN, Chef de projets à la CERA

- **UNE OBSERVATION DEPARTEMENTALE DE LA COMMANDE PUBLIQUE QUI PERMET DE RÉPONDRE A...**

2 OBJECTIFS



Comprendre le fonctionnement actuel des marchés publics au niveau départemental

Améliorer la visibilité des entreprises au niveau départemental

■ L'OBSERVATION DE LA COMMANDE PUBLIQUE EN 3 ANALYSES

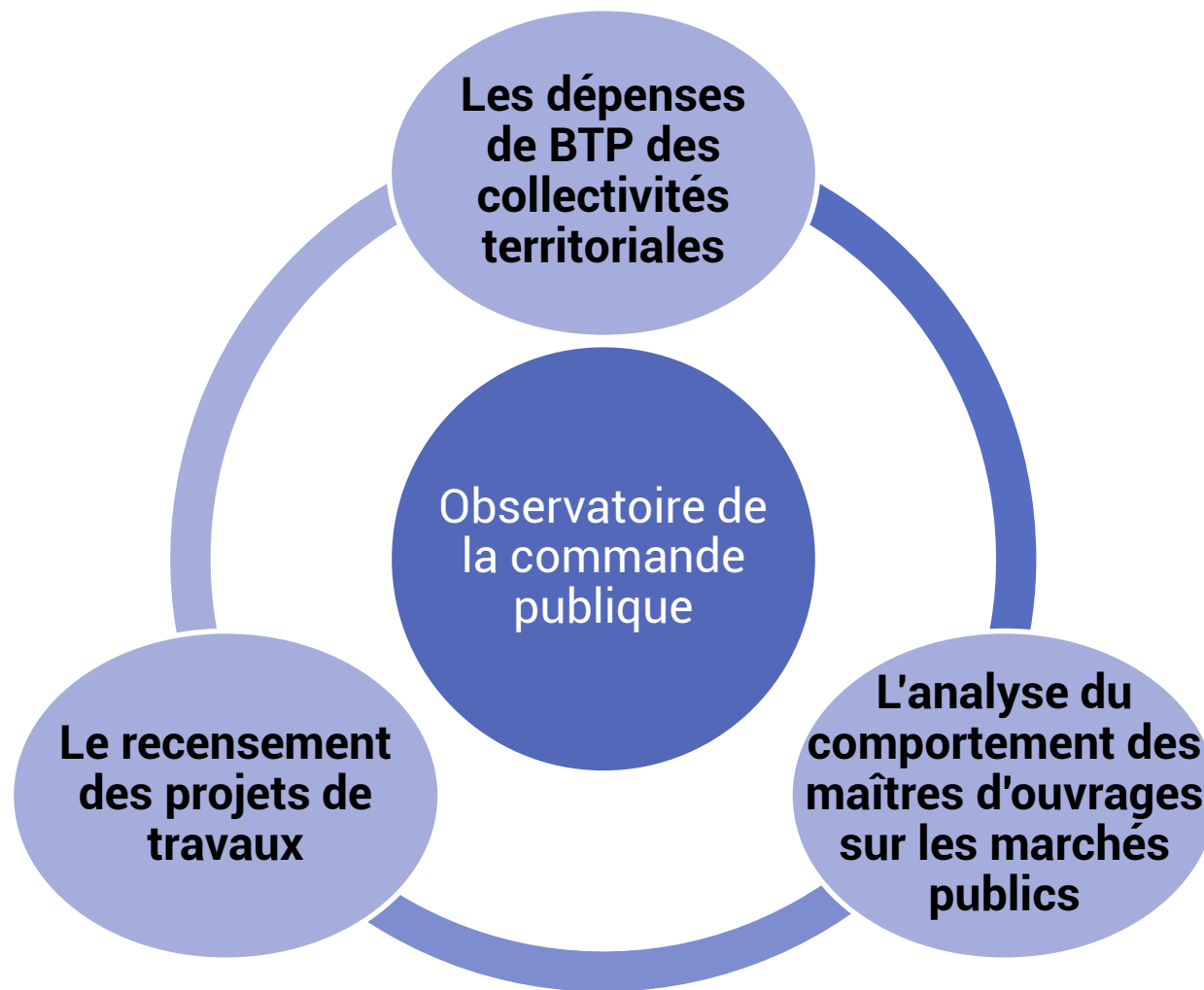

■ ILLUSTRATION : RÉSULTATS DE L'OBSERVATOIRE DE LA COMMANDE PUBLIQUE DU RHÔNE

1^{er} objectif : Comprendre les marchés publics

- **La commande publique sur le Rhône et la Métropole de Lyon, un enjeu majeur pour les entreprises de la Construction**

Dépenses des collectivités territoriales du Rhône & de la Métropole

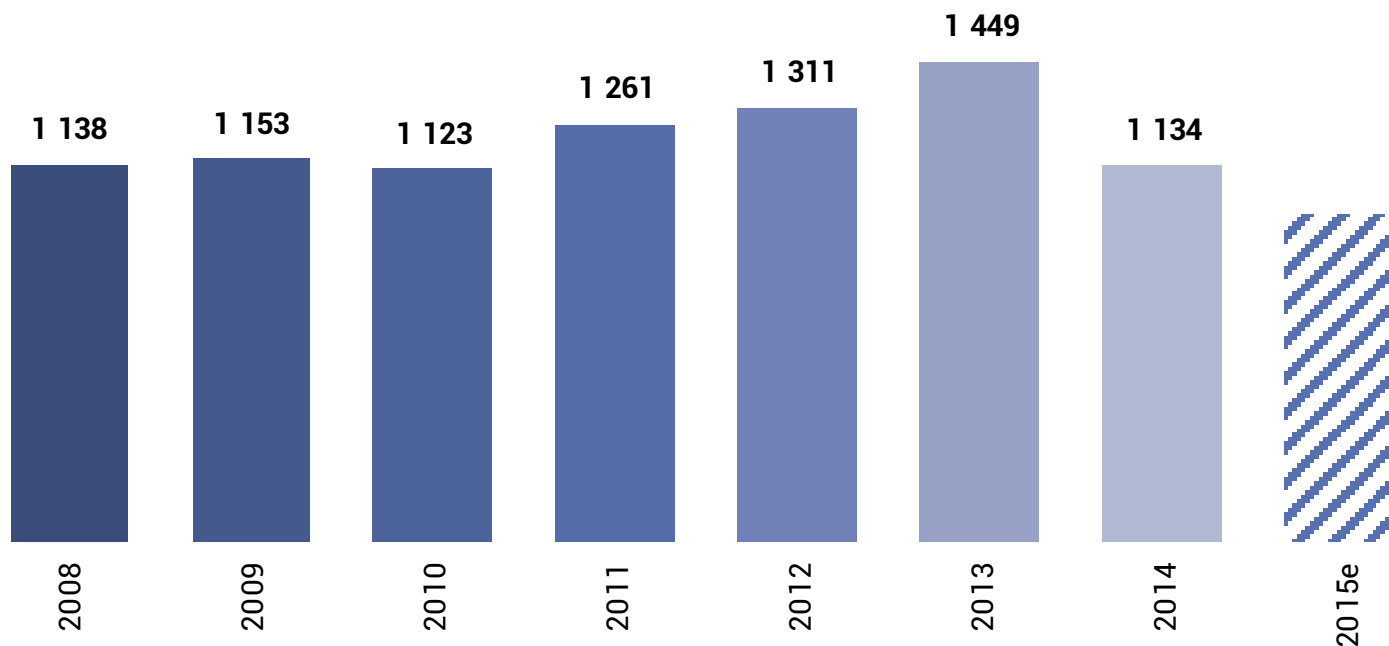

Source : Etude CERA "Les Dépenses de Bâtiment et des Travaux Publics des collectivités territoriales - Juillet 2015"

■ ILLUSTRATION : RÉSULTATS DE L'OBSERVATOIRE DE LA COMMANDE PUBLIQUE DU RHÔNE

1^{er} objectif : Comprendre les marchés publics

- **Dans le Rhône et la Métropole de Lyon, la moitié des marchés imposent une clause sociale**

Evolution de l'utilisation des conditions d'exécution en matière sociale et d'environnement dans les marchés

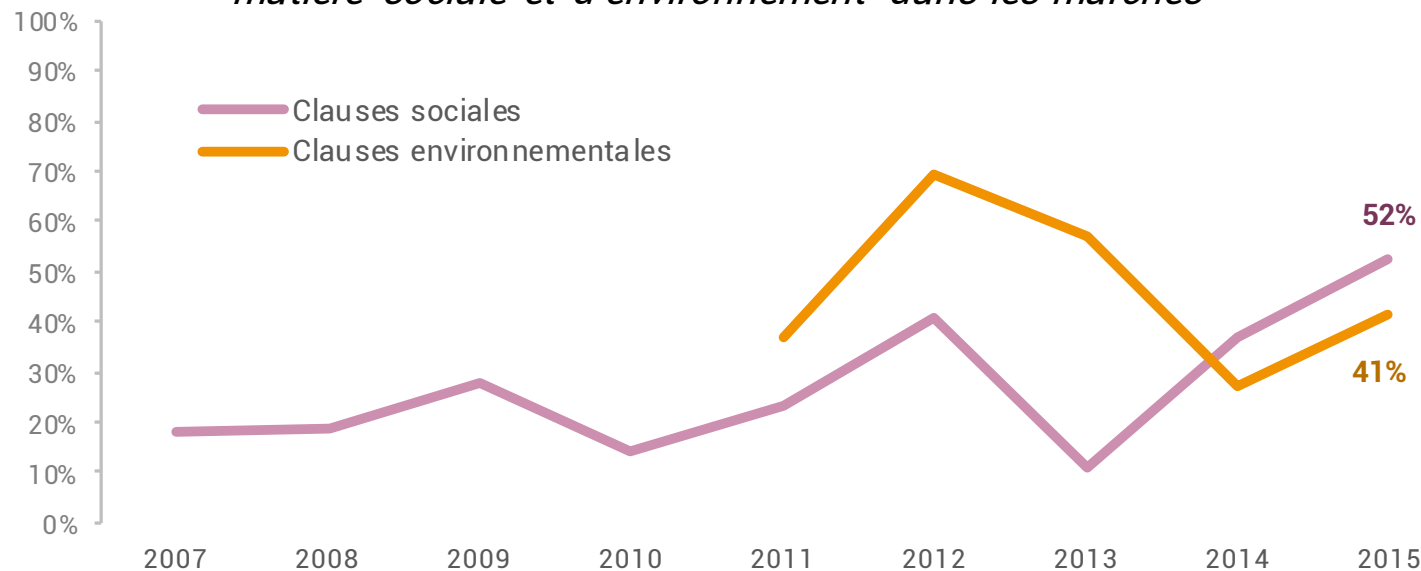

Source : Enquête CERA - Evolutions à champs constant

1^{er} objectif : Comprendre les marchés publics

- **Le prix : 1^{er} critère de choix pour près de 80% des marchés**
- **2/3 des marchés attribués à l'offre la moins disante**
- **20 offres anormalement basses éliminées sur 4 408 réponses reçues**

Attribution des marchés

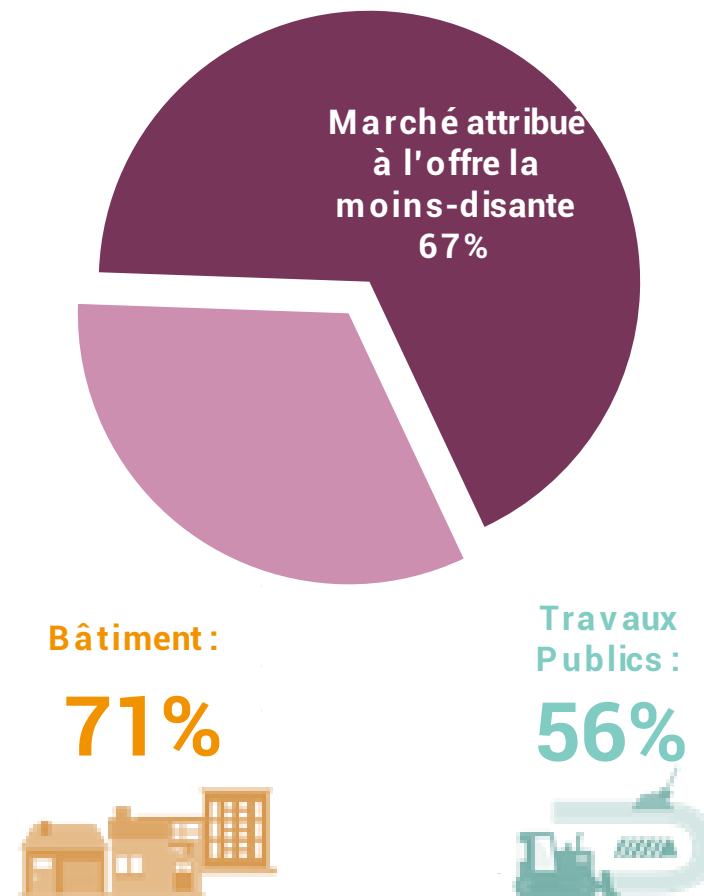

Source : Enquête CERA 2016

1^{er} objectif : Comprendre les marchés publics

- Des entreprises qui répondent de plus en plus aux marchés publics avec près de 5,5 réponses en moyenne

Evolution du nombre moyen de réponses reçues

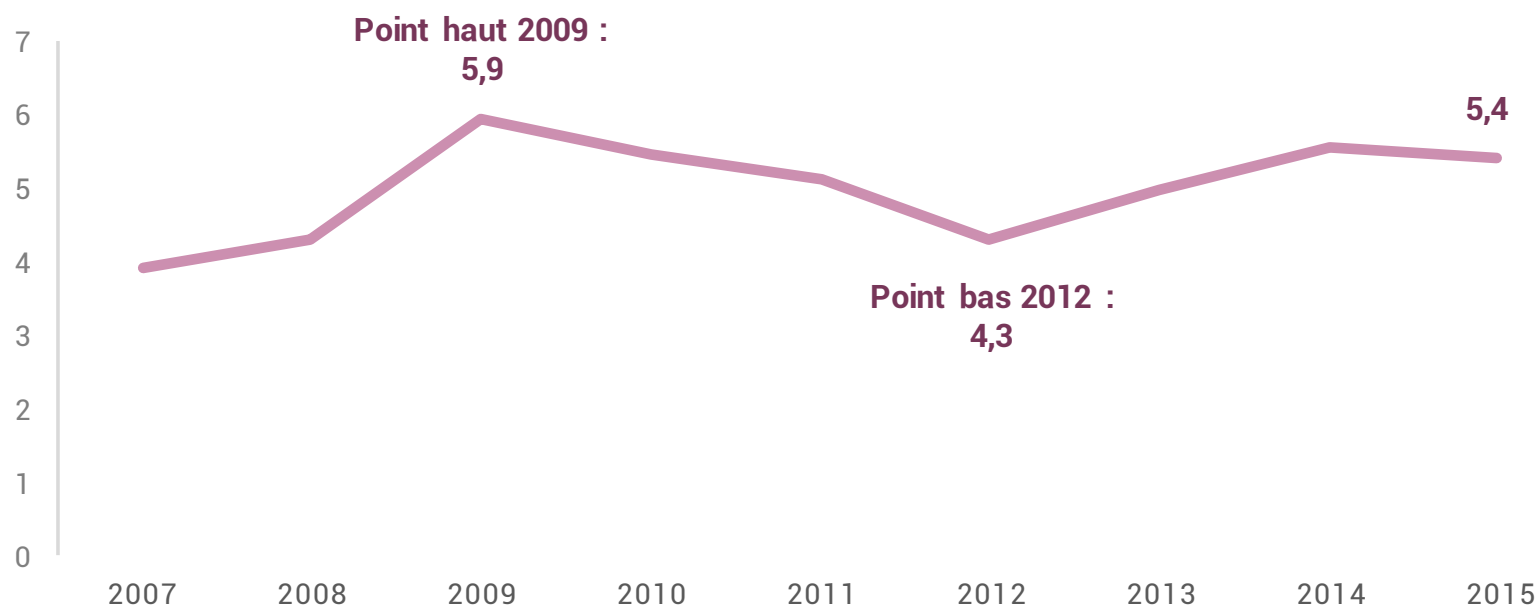

Source : Enquête CERA - Evolutions à champ constant

1^{er} objectif : Comprendre les marchés publics

■ Un taux d'infructuosité des procédures au plus bas

Evolution des procédures infructueuses

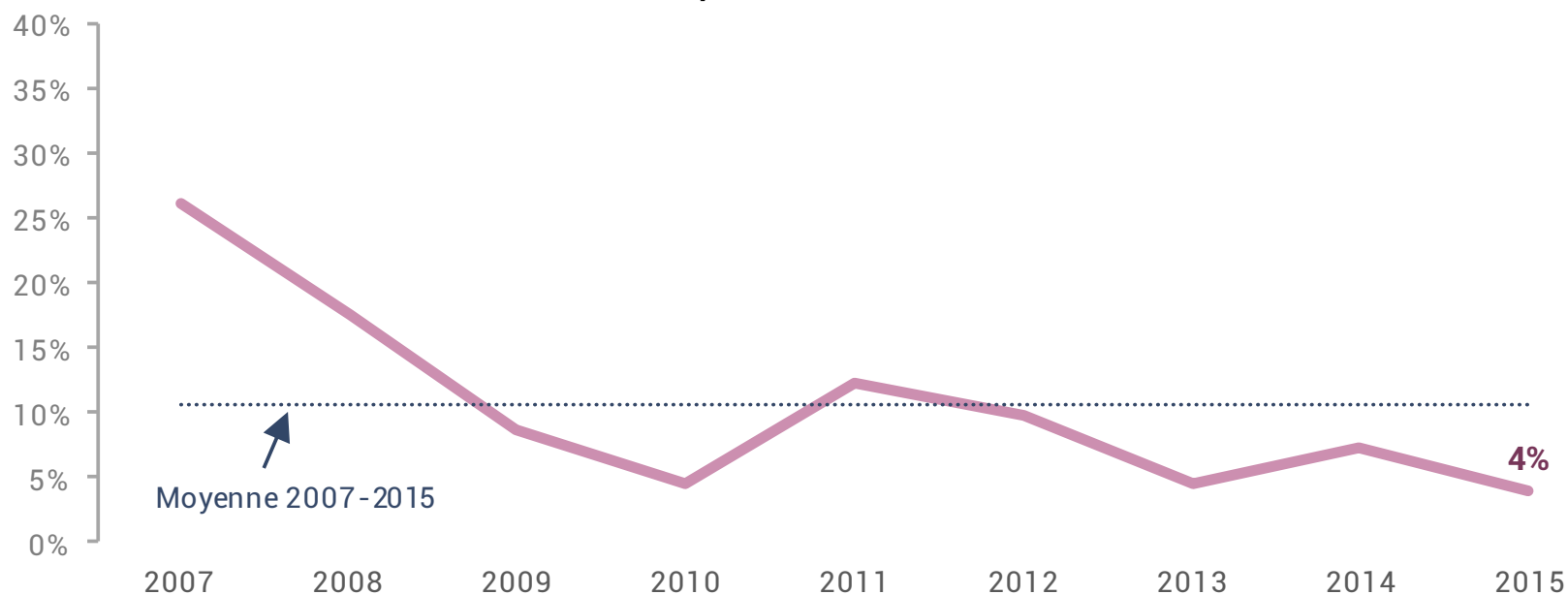

Source : Enquête CERA - Evolutions à champ constant

2^{ème} objectif : Améliorer la visibilité des entreprises

- Plus de 130 projets soit 2,9 milliards d'euros recensés auprès de 64 maitres d'ouvrages du Rhône et de la Métropole de Lyon

Nombre de projets de travaux bâtiment et travaux publics recensés par commune

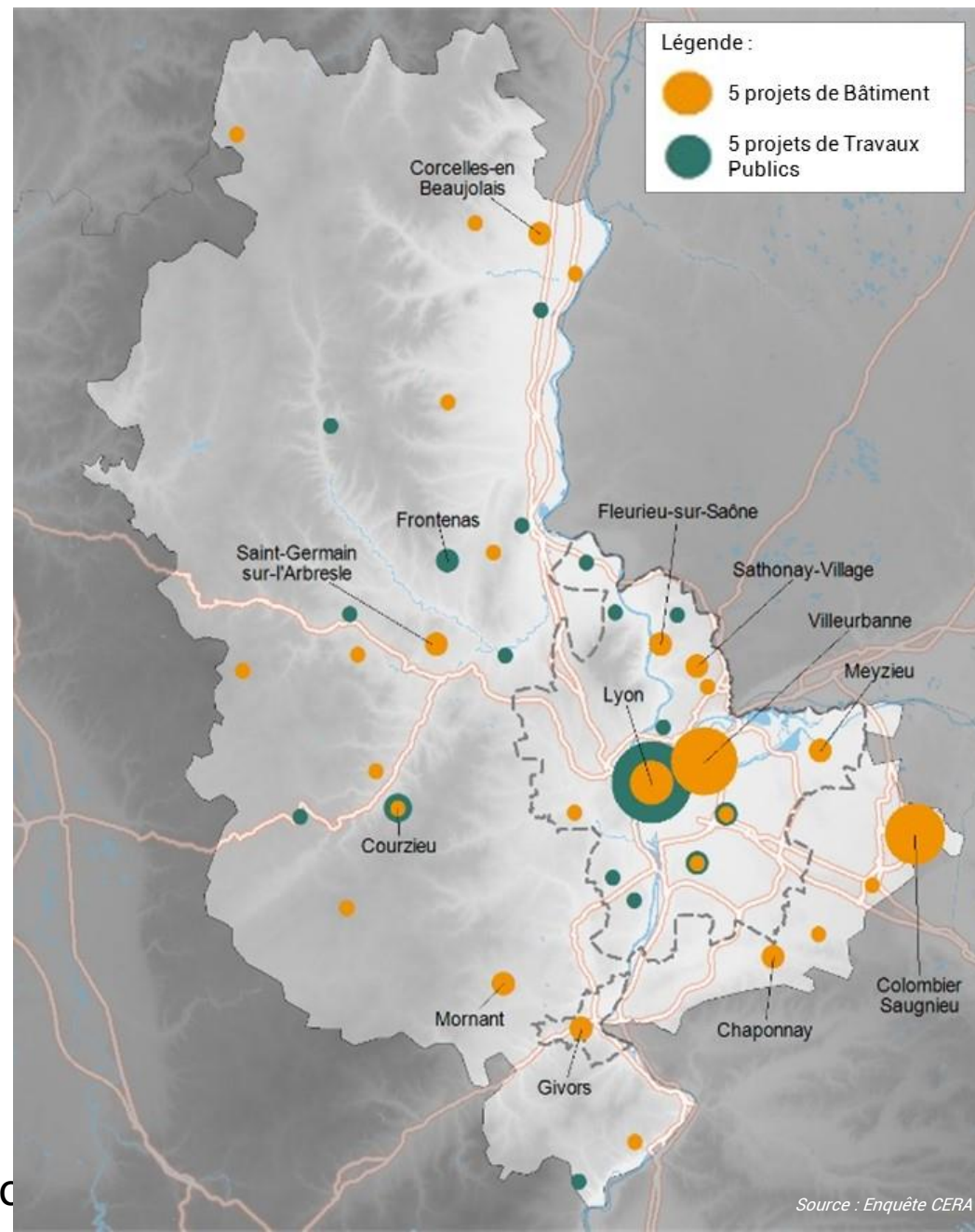

2^{ème} objectif : Améliorer la visibilité des entreprises

Zoom sur les projets de Bâtiment : de grosses opérations d'enseignement, recherche, enfance sur le Rhône & la Métropole de Lyon

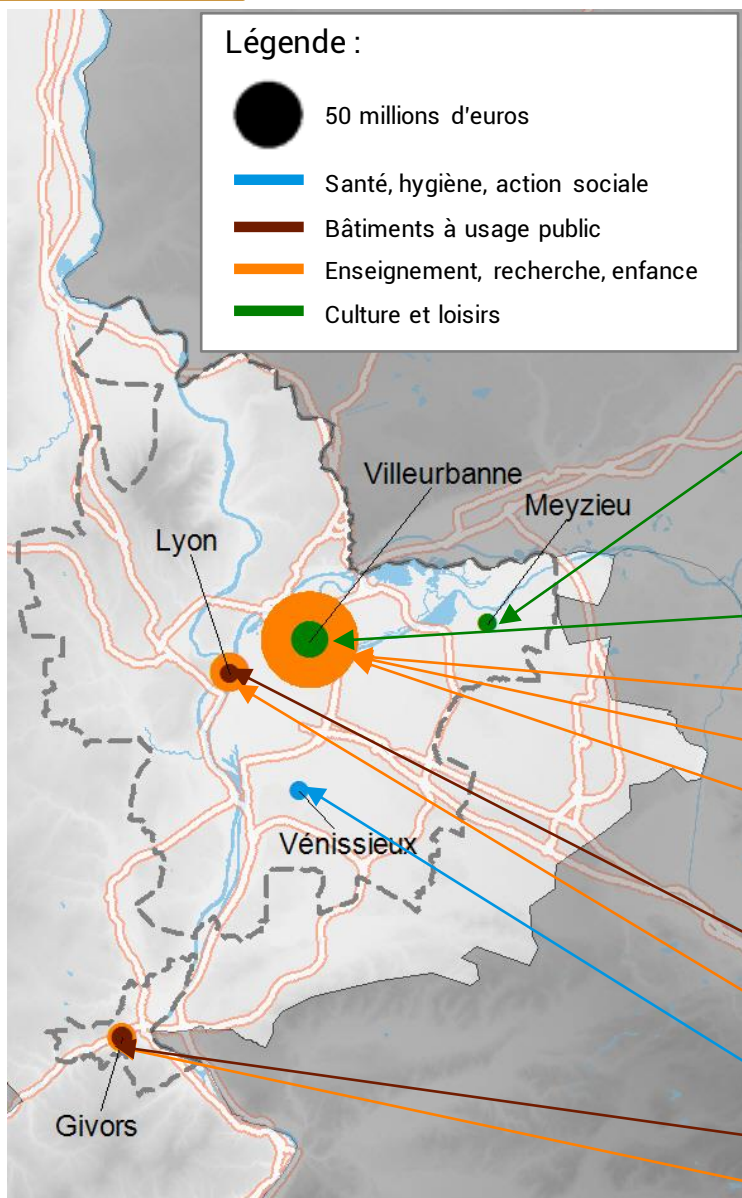

Conservatoire de musique

Réaménagement des vestiaires du Centre Nautique Etienne Gagnaire

Gratte-Ciel : Construction d'un groupe scolaire

Carré de Soie : Construction d'un gymnase et d'un groupe scolaire

Projet Lyon-Tech-La Doua

Isolation des façades de la Vallée du Rhône

Lycée Saint-Just Restructuration Générale

Construction d'une cuisine centrale

Gare de Givors : Accessibilité des personnes à mobilité réduite

Lycée professionnel Pablo Picasso : restructuration partielle et construction d'un atelier

Avec le concours...

...des membres de la CERA...



...de la Région
Auvergne-Rhône-Alpes
AUVERGNE – Rhône-Alpes

...de l'ADEME
Auvergne-Rhône-Alpes



Cellule Economique Rhône-Alpes

55 avenue Galline
69100 Villeurbanne

Tél: 04-72-61-06-30 - Fax: 09-82-11-18-75 - E-mail : cera@cera-btp.fr
Site regional : www.cellule-eco-rhone-alpes.asso.fr
Site national : www.cerc-actu.com